

xxxv escola de salut pública de Menorca



Llatzeret de Maó. 18-25 setembre 2024. <http://emsp.cime.es>

presentación



Treinta y cinco años continuados de una actividad académica en el campo de la salud pública es un logro colectivo que nos llena de satisfacción a todos los que de alguna manera estamos y hemos estado involucrados en la Escuela de Salud Pública de Menorca. En estos 35 años han sido muchísimas las personas que se han involucrado en la Escuela y han disfrutado de ella, porque nuestra Escuela no es solo un espacio de formación de calidad y de intercambio de experiencias y conocimientos en salud pública, sino que también es un lugar para la reflexión calmada y la discusión científica en un entorno privilegiado para pensar el futuro de la salud pública desde la independencia intelectual y la multiplicidad de perspectivas.

Como ya va siendo habitual desde hace años, hemos recibido muchísimas más propuestas, tanto de cursos como de encuentros, de las que podemos encajar durante los días que dura la Escuela, y el Consejo Académico se ha visto obligado a dejar fuera propuestas que por su calidad e interés hubieran merecido sin duda ser incluidas. Un año más, hemos podido confeccionar un programa atractivo y de calidad, que abarca un amplio abanico de áreas de la Salud Pública.

La salud comunitaria ocupa nuevamente un espacio muy relevante en el programa, durante dos cursos destinados a proporcionar herramientas y técnicas participativas para que la población se convierta en agente activo de su propia salud y de la de su comunidad. La reducción de las desigualdades sociales en salud a través políticas públicas basadas en la amplia evidencia disponible será objeto de otro curso. El programa también incluye un curso sobre el campo emergente de la ciencia de la implementación que desarrolla herramientas para transformar de forma efectiva el conocimiento científico en acciones que tengan un impacto directo en la práctica de la salud y el bienestar de la población, además de otros dos cursos metodológicos sobre utilización de datos de vida real para la evaluación de tecnologías sanitarias y sobre técnicas participativas en la investigación cualitativa. En los últimos tiempos, especialmente después de la pandemia, la salud mental ha adquirido especial relevancia en la sociedad, tema que será abordado en la Escuela desde una óptica salubrista.

Además de los ocho cursos programados, también tendrán lugar en el Llatzeret un total de quince encuentros durante los días de la Escuela, algunos de grupos de trabajo que ya han llevado a cabo actividades en ediciones anteriores, y otros que vienen por primera vez al Llatzeret, incluyendo importantes grupos internacionales de ámbito europeo.

La Escuela mantiene sin duda una excelente vitalidad, y queremos que siga así por muchos más años, lo que requiere contar siempre con un grupo renovado de personas entusiastas y comprometidas que impulsen la Escuela, adelantándose a las necesidades cambiantes de la Salud Pública. Por este motivo, este año hemos propuesto hacer nuevas incorporaciones al Consejo Académico de la Escuela, incluyendo distintos perfiles profesionales que aseguren la visión amplia y multidisciplinar que siempre ha sido una de nuestras señas de identidad. Agradecemos la ilusión con que todas las personas propuestas han aceptado dedicar parte de su tiempo a este proyecto colectivo. Estamos seguros de que su compromiso con la Escuela y con la Salud Pública son la mejor garantía de futuro, y de que sus visiones y aportaciones la enriquecerán, si hace falta reinventándola, para que siga siendo un instrumento de crecimiento y transformación de la Salud Pública.

Además del Consejo Académico, de los profesores, de los coordinadores de encuentros, de todos los profesionales que envían propuestas, de los alumnos y de los participantes, es necesaria la implicación de las instituciones para que la Escuela sea posible. Nosotros tenemos la suerte de contar con apoyo institucional de la Conselleria de Benestar Social del Consell Insular de Menorca, de la Conselleria de Salut del Govern Balear y de la Universitat de les Illes Balears, lo que valoramos y agradecemos sinceramente. Además, contamos con la profesionalidad del equipo de secretaría técnica del Institut Menorquí d'Estudis que, con la ayuda del personal del Llatzeret, hacen posible que la atmósfera de la Escuela y su enclave sean un plus adicional al intercambio intelectual que supone cada edición de la Escuela.

iNos vemos en septiembre en el Llatzeret!

Consejo académico de la EMSP: Esteve Fernández Muñoz, Mònica Guxens i Junyent, Ildefonso Hernández Aguado, María José López Medina, Joan Carles March Cerdà, Núria Marquet Josa, Adrià Muntaner Mas, Francisca Sureda Llull, Rosa Urbanos Garrido, Clemen García Cruz (secretaría técnica), Marta Jordi Taltavull (coordinadora académica) y Maties Torrent Quetglas (director)

Consejo asesor de la EMSP: Beatriz González López-Valcárcel, Ildefonso Hernández Aguado, Guillem López Casasnovas, Antoni Plasencia Taradach, Jordi Sunyer Deu y Maties Torrent Quetglas

calendario

miércoles 18	jueves 19	viernes 20
C1 de 9.00 a 14.00 h	de 9.00 a 14.00 h	de 9.00 a 14.00 h
C2 de 9.00 a 14.00 h	de 9.00 a 14.00 h	de 9.00 a 14.00 h
C3 de 9.00 a 14.00 h	de 9.00 a 14.00 h	de 9.00 a 14.00 h
C4 de 9.00 a 14.00 h	de 9.00 a 14.00 h	de 9.00 a 14.00 h
C5 de 9.30 a 14.30 h	de 9.30 a 14.30 h	de 9.30 a 14.30 h
	E1 de 9.30 a 17.00 h	de 9.00 a 14.00 h
E2 de 9.30 a 14.00 h		
E3 de 9.30 a 14.30 h		
	E4 de 9.30 a 14.00 h y de 15.30 a 18.30 h	de 9.30 a 14.00 h
	E5 de 10.00 a 14.00 h y de 15.30 a 18.30 h	
	E6 de 10.00 a 14.00 h	
	E7 de 9.30 a 17.00 h	
	E8 de 15.30 a 19.00 h	de 9.30 a 14.00 h
		Asamblea de 9.00 a 15.00 h
Coloquio a las 20.00 h		

lunes 23	martes 24	miércoles 25
C6 de 9.00 a 14.00 h	de 9.00 a 14.00 h	de 9.00 a 14.00 h
C7 de 9.00 a 14.00 h	de 9.00 a 14.00 h	de 9.00 a 14.00 h
C8 de 9.00 a 14.00 h	de 9.00 a 14.00 h	de 9.00 a 14.00 h
E9 de 10.00 a 14.00 h		
E10 de 9.00 a 16.30 h		
E11 de 9.30 a 14.30 h	de 9.30 a 14.30 h	
E12 de 10.00 a 14.00 h y de 15.30 a 18.00 h		
E13 de 10.00 a 14.30 y de 16.00 a 18.30 h		
E14 de 9.00 a 14.00 h	de 9.00 a 14.30 h	
E15 de 9.00 a 17.00 h	de 9.00 a 14.00 h	

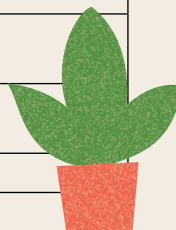

cursos

C1. Utilización de datos de vida real (RWD/RWE) para la Evaluación de Tecnologías Sanitarias (ETS) (RWD4HTA)

- Enrique Bernal-Delgado¹, Francisco Estupiñán-Romero¹
¹Instituto Aragonés de Ciencias de la Salud (IACS)
- Entidad colaboradora: Red Española de Agencias de Evaluación de Tecnología Sanitarias y Prestaciones del Sistema Nacional de Salud (RedETS)
- Horario: del miércoles 18 al viernes 20, de 9.00 a 14.00 h

C2. Técnicas participativas de investigación cualitativa: Hand Mapping y Body Mapping

- Erica Briones Vozmediano¹, José Tomás Mateos García¹
¹Universitat de Lleida (UdL)
- Horario: del miércoles 18 al viernes 20, de 9.00 a 14.00 h

C3. Más allá de la participación ciudadana: la cooperación público-comunitaria en el ámbito de la salud

- Lluís Benlloch Calvo¹, Mireia López Nicolàs¹
¹La Dula-Eines Comunitàries. València
- Horario: del miércoles 18 al viernes 20, de 9.00 a 14.00 h

C4. Taller de gamificación & salud: atrevete a enseñar jugando

- Miriam Navarro Beltrá^{1,2}, Sandra Robles Pellitero^{1,3,4,5}, Elena Díaz Crespo^{1,6,7}
¹Sociedad Española de Medicina de Familia y Comunitaria (semFyC). ²Centro de Salud Pública de Elche – Fundació per al Foment de la Investigació Sanitària i Biomèdica de la Comunitat Valenciana (FISABIO). ³Observatorio de Género de la Sociedad Castellano Leonesa de Medicina de Familia y Comunitaria (SoCaLeMFyC). ⁴Zona Bàsica de Salut València de Don Juan. ⁵Atención Primaria de León. ⁶Districto Sanitario Córdoba-Guadalquivir. ⁷Universidad de Córdoba (UCO)
- Horario: del miércoles 18 al viernes 20, de 9.00 a 14.00 h

C5. Procesos formativos y herramientas para la Acción Comunitaria en Salud

- Mariano Hernán García¹, Daniel García Blanco², Jara Cubillo Llanes³
¹Escuela Andaluza de Salud Pública. ²Servicio Madrileño de Salud. ³Área de Promoción de la Salud y Equidad. Ministerio de Sanidad.
- En colaboración con Alianza de Salud Comunitaria. Movimiento ATD Cuarto Mundo España
- Horario: del miércoles 18 al viernes 20, de 9.30 a 14.30 h

encuentros

C6. Ciencia de Implementación: enfoques en la investigación aplicada

- Cristina Martínez^{1,2,3,4,5}, Olena Tigova^{1,2,3,4} Maria E. Fernández⁶
¹Institut Català d'Oncologia (ICO). ²Institut d'Investigació Biomèdica de Bellvitge (IDIBELL). ³Centro de Investigación Biomédica en Red Enfermedades Respiratorias (CIBERES). ⁴Universitat de Barcelona (UB). ⁵University California San Francisco (UCSF). ⁶University of Texas.
- Entidad colaboradora: Grupo de Investigación en Epidemiología del Tabaquismo (IDIBELL, beca AGAUR)
- Horario: del lunes 23 al miércoles 25, de 9.00 a 14.00 h

C7. Políticas públicas en desigualdades en salud: el impacto de la evidencia

- Carme Borrell i Thió¹, Davide Malmusi²
¹Agència de Salut Pública de Barcelona (ASPB). ²Ajuntament de Barcelona
- Horario: del lunes 23 al miércoles 25, de 9.00 a 14.00 h

C8. El abordaje de la salud mental desde una óptica salubrista

- Marc Olivella Cirici¹, Marta Aymerich¹, Cristina Casajuana Kögel², Josep Lluís de Peray Baiges³
¹Societat de Salut Pública de Catalunya i de Balears (SSPCB). ²Subdirecció General d'Addiccions, VIH, Infeccions de Transmissió Sexual i Hepatitis Viriques. Departament de Salut. Agència de Salut Pública de Catalunya (ASPCAT). ³Pacte Nacional de Salut Mental. Departament de Salut de Catalunya
- Entidad colaboradora: Acadèmia de Ciències Mèdiques i de la Salut de Catalunya i de Balears (ACMSCB)
- Horario: del lunes 23 al miércoles 25, de 9.00 a 14.00 h

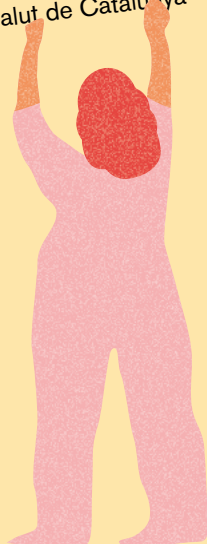

E1. Health4EUKids: “Grunau Moves” and “Smart Family” best practices meeting

- Coordinación: Rosana Peiró Pérez¹, Maria Ramos Monserrat²
¹FISABIO-Direcció General de Salut Pública. Generalitat Valenciana. ²Institut d'Investigació Sanitaria de les Illes Balears (IdISBa)-Direcció General de Salut Pública. Govern de les Illes Balears
- Horario: jueves 19, de 9.30 a 17.00 h y viernes 20, de 9.00 a 14.00 h

E2. Salud en todas las políticas: barreras y facilitadores

- Coordinación: Anna García-Altés¹, Ricard Meneu de Guillaena¹
¹Asociación de Economía de la Salud (AES)
- Encuentro abierto. Matrícula 50€
- Horario: miércoles 18, de 9.30 a 14.00 h

E3. Encuentro de Sanidad Exterior

- Coordinación: Miguel Dávila Cornejo¹
¹Direcció General de Salut Pública y Equidad en Salud. Ministerio de Sanidad
- Horario: miércoles 18, de 9.30 a 14.30 h

E4. REBISALUD 2024. XIV Encuentro anual de bibliotecas virtuales de ciencias de la salud

- Coordinación: Virgili Páez Cervi¹
¹Biblioteca Virtual de Ciències de la Salut de les Illes Balears (Bibliosalut). Direcció General de Recerca en Salut, Formació i Acreditació. Conselleria de Salut. Govern de les Illes Balears
- Horario: jueves 19, de 9.30 a 14.00 h y de 15.30 a 18.30 h y viernes 20, de 9.30 a 14.00 h

E5. La construcción del cáncer como problema médico-social durante el franquismo y la Transición democrática

- Coordinación: Enrique Perdiguero Gil¹, José Martínez Pérez²
¹Instituto Interuniversitario López Piñero - Universidad Miguel Hernández de Elche (UMH). ²Universidad de Castilla-La Mancha (UCLM)
- Horario: jueves 19, de 10.00 a 14.00 h y de 15.30 a 18.30 h

E6. Reunión de la Comisión de Salud Pública

- Coordinación: Pedro Gullón Tosio¹, Elena Esteban Ramis²
¹Dirección General de Salud Pública y Equidad en Salud. Ministerio de Sanidad. ²Direcció General de Salut Pública. Conselleria de Salut. Govern de les Illes Balears
- Horario: jueves 19, de 10.00 a 14.00 h

E7. Formación básica y común de los futuros profesionales de salud pública

- Coordinación: Fernando García Benavides^{1,3}, Miguel Ángel Royo Bordonada^{2,3}
¹Universitat Pompeu Fabra (UPF). ²Escuela Nacional de Sanidad (ENS-ISCIII).
³Sociedad Española de Salud Pública y Administración Sanitaria (SESPAS)
- Horario: jueves 19, de 9.30 a 17.00 h

E8. Encuentro de profesionales para avanzar en la vigilancia del cáncer mediante la automatización

- Coordinación: Pilar Soler Crespo¹, Enrique Gutiérrez González¹
¹Centro de Coordinación de Alertas y Emergencias Sanitarias. Dirección General de Salud Pública y Equidad en Salud. Ministerio de Sanidad
- Horario: jueves 19, de 15.30 a 19.00 h y viernes 20, de 9.30 a 14.00 h

E9. XI Jornada de Actividad Física y Salud. La prescripción de ejercicio físico para la salud en España, una misión y seis visiones desde Andalucía, Cataluña, Euskadi, Murcia, Baleares y Menorca

- Coordinación: Fernando Salom Portella¹, Pau Sintes Febrer¹, David Mercadal Mercadal¹, Daniel Brotons Cuixart²
¹Gabinet de Medicina Esportiva. Conselleria de Cultura, Educació, Joventut i Esports. Consell Insular de Menorca. ²Unitat d'Esport i Salut del Consell Català de l'Esport. Departament de Presidencia. Generalitat de Catalunya
- Encuentro abierto. Matrícula subvencionada
- Horario: lunes, 23 de 10.00 a 14.00 h.

E10. Identificación de las necesidades sociosanitarias de pacientes con enfermedades raras: procesamiento del flujo comunicativo en redes sociales

- Coordinación: Óscar Zurriaga Llorens¹, Sebastián Sánchez Castillo¹
¹Universidad de Valencia (UV)
- Horario: lunes 23, de 9.00 a 16.30 h.

E11. XI Encuentro de la Red Española de Universidades Promotoras de Salud. La promoción de Campus libres de humo: estrategias y herramientas

- Coordinación: Antoni Aguiló Pons^{1,2}, Carmen Gallardo Pino^{1,3}
¹Red Española de Universidades Promotoras de Salud (REUPS), ²Grupo de Investigación Evidencia, Estilos de Vida y Salud, IdISBa-Institut Universitari d'Investigació en Ciències de la Salut (UNICS). Universitat de les Illes Balears (UIB) ³Facultad de Ciencias de la Salud de la Universidad Rey Juan Carlos (URJC)
- Horario: lunes 23 y martes 24, de 9.30 a 14.30 h

E12. Trobada IdISBa de l'Àrea d'Investigació en Salut Pública, Epidemiologia, Clínica i Serveis Sanitaris

- Coordinación: Joan Llobera Cànaves^{1,2}, Maria Jesús Serrano Ripoll²
¹Gerència Atenció Primària Mallorca. Servei de Salut de les Illes Balears (Ib-Salut).
²Institut d'Investigació Sanitària de les Illes Balears (IdISBa)
- Horario: lunes 23, de 10.00 a 14.00 h y de 15.30 a 18.00 h

E13. Encuentro Grupo de Investigación Cuidados, Cronicidad y Evidencias en Salud (CurES). Grupo de investigación del área científica Salud Pública, Epidemiología y Servicios de Salud del IdISBa

- Coordinación: Concha Zaforteza Lallemand¹
¹Servei de Salut de les Illes Balears (Ib-Salut)
- Entidad colaboradora: Universitat de les Illes Balears (UIB)
- Horario: lunes 23, de 10.00 a 14.30 y de 16.00 a 18.30 h

E14. Buenas prácticas en las Escuelas Promotoras de Salud

- Coordinación: Maria Ramos Montserrat¹, Maria Terol Claramonte², Elisa Ferrer Gracia³
¹Direcció General de Salut Pública. Conselleria de Salut. Govern de les Illes Balears. ²Àrea de Promoció de la Salut y Equidad. Ministerio de Sanidad.
³Direcció General de Salut Pública. Departament de Sanidad. Gobierno de Aragón
- Horario: martes 24, de 9.00 a 14.00 h y miércoles 25, de 9.00 a 14.30 h

E15. Executive Committee and external scientific advisory board meeting of the Joint action JAPreventNCD

- Coordinación: Rosana Peiró Pérez¹, Knut Jønsrud², Elma Secerovic²
¹FISABIO-DGSP. Generalitat Valenciana. ²Helsedirektoratet, Oslo
- Horario: martes 24, de 9.00 a 17.00 h y miércoles 25, de 9.00 a 14.00 h

Asamblea SESPAS

- Coordinación: Eduardo Satue de Velasco¹, Vicente Gea Caballero¹
¹Sociedad Española de Salud Pública y Administración Sanitaria (SESPAS)
- Horario: viernes 20, de 9.00 a 15.00 h

coloquio

COLOQUIOS JOSEP MIQUEL VIDAL. HUMANISMO Y SALUD PÚBLICA ACTIVIDAD ABIERTA

El agua como transmisor de contaminantes, a cargo de Nicolás Olea, catedrático de la Facultad de Medicina de Granada, investigador y primer director científico del Instituto de Investigación Biosanitaria de Granada

- Conferencia organizada en el marco de la celebración del 30 aniversario de la declaración de Menorca como Reserva de Biosfera
- Lugar: sede del Consell Insular de Menorca. Plaza Biosfera, 5. Maó
- Horario: miércoles 18 de septiembre a las 20.00 h

aspectos organizativos

- Las plazas son limitadas y se ocuparán por riguroso orden de inscripción.
- La organización se reserva el derecho de cancelar cursos y encuentros, en cuyo caso se devolverá el importe íntegro de la matrícula.
- La anulación de la matrícula por parte del interesado supondrá la devolución íntegra, si se ha realizado antes del 25 de agosto, y de la mitad si se hace posteriormente.

tarifas matrículas

- **Cursos:** 160€
- **Encuentros abiertos:** consultar la información específica de cada encuentro
- La matrícula incluye: material docente, cafés –durante los descansos– y traslados en barca.

becas

- **La escuela ofrece becas de inscripción para estudiantes de grado, postgrado, máster y doctorado.** Precio de la matrícula de cursos 110 €. Consultar página web <http://emsp.cime.es>; correo electrónico: escola.salutpublica@cime.es
- **Convocatorias de becas de la Acadèmia de Ciències Mèdiques i de la Salut de Catalunya i de Balears para el curso C8.** Consultar página web <http://emsp.cime.es>
- **Convocatoria ayuda de la Sociedad Española de Epidemiología (SEE) para asistir a la Escuela de Salud Pública de Menorca.** Más información en www.seepidemiologia.es

secretaría

Escuela de Salud Pública de Menorca
Institut Menorquí d'Estudis
Camí des Castell, 28. 07702 Maó (Menorca)
Correo electrónico: escola.salutpublica@cime.es
Tel. 971 351500

organiza

- Consell Insular de Menorca
- Conselleria de Salut del Govern de les Illes Balears
- Universitat de les Illes Balears
- Institut Menorquí d'Estudis
- Servei de Salut Illes Balears



- Acadèmia de Ciències Mèdiques i de la Salut de Catalunya i de Balears (ACMSCB)
- Agència de Salut Pública de Barcelona (ASPB)
- Agència de Salut Pública de Catalunya (ASPCAT)
- Ajuntament de Maó
- Ajuntament des Castell
- Alianza de Salud Comunitaria
- Asociación de Economía de la Salud (AES)
- Atención Primaria de León
- Centre de Recerca en Economia i Salut (CRES)
- Centro de Investigación Biomédica en Red Enfermedades Respiratorias (CIBERES)
- Centro de Investigación Biomédica en Red de Epidemiología y Salud Pública (CIBERESP)
- Departamento de Sanidad. Gobierno de Aragón
- Distrito Sanitario Córdoba-Guadalquivir
- Escuela Andaluza de Salud Pública (EASP)
- Escuela Nacional de Sanidad (ENS)
- Federación Española de Municipios y Provincias (FEMP)
- Fundació per al Foment de la Investigació Sanitària i Biomèdica de la Comunitat Valenciana (FISABIO)
- Grupo de Investigación en Epidemiología del Tabaquismo
- Helsedirektoratet, Oslo
- Institut Català d'Oncologia (ICO)
- Institut d'Investigació Biomèdica de Bellvitge (IDIBELL)
- Institut d'Investigació Sanitària de les Illes Balears (IdISBa)
- Institut de Salut Global de Barcelona (ISGlobal)
- Instituto Aragonés de Ciencias de la Salud (IACS)
- Instituto de Salud Carlos III (ISCIII)
- Instituto Interuniversitario López Piñero-Universitat de València (UV)
- La Dula-Eines Comunitàries, València
- Ministerio de Sanidad
- Movimiento ATD Cuarto Mundo España
- Pacte Nacional de Salut Mental. Departament de Salut de Catalunya
- Red Española de Agencias de Evaluación de Tecnología Sanitarias y Prestaciones del Sistema Nacional de Salud (RedETS)
- Red Española de Universidades Promotoras de Salud (REUPS)
- Servei d'Informàtica Local de Menorca (SILME)
- Servei de Salut de les Illes Balears (Ib-Salut)
- Servicio Madrileño de Salud
- Sociedad Castellano Leonesa de Medicina de Familia y Comunitaria (SoCaLeMFyC)
- Sociedad Española de Educación Médica (SEDEM)
- Sociedad Española de Epidemiología (SEE)
- Sociedad Española de Medicina Familiar y Comunitaria (SEMFC)
- Sociedad Española de Salud Pública y Administración Sanitaria (SESPAS)
- Societat de Salut Pública de Catalunya i de Balears (SSPCB)
- Unitat d'Esport i Salut del Consell Català de l'Esport
- Universidad de Castilla-La Mancha (UCLM)
- Universidad de Córdoba (UCO)
- Universidad Miguel Hernández (UMH)
- Universidad Rey Juan Carlos (URJC)
- Universitat de Barcelona (UB)
- Universitat de les Illes Balears (UIB)
- Universitat de Lleida (UdL)
- Universitat Pompeu Fabra (UPF)
- University California San Francisco (UCSF)
- University of Texas
- Zona Bàsica de Salut Valencia de Don Juan



CONSELL INSULAR
DE MENORCA



Govern de les
Illes Balears
Conselleria de Salut



Universitat
de les Illes Balears



Institut
Menorquí
d'Estudis



Conselleria de Salut
Servei de Salut